本来のインストラクションスクリプト

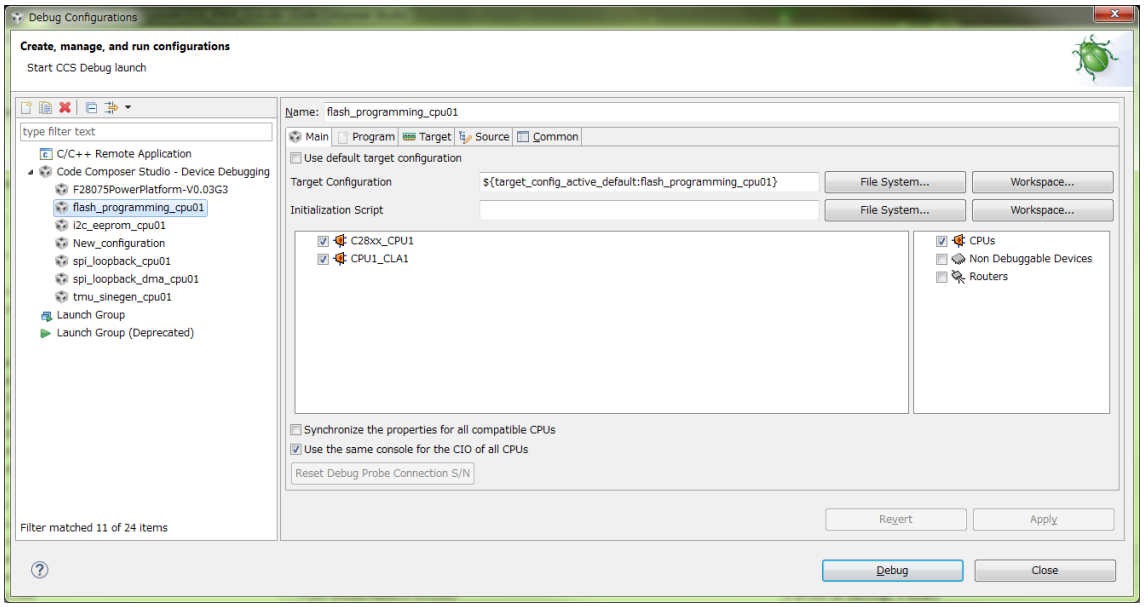
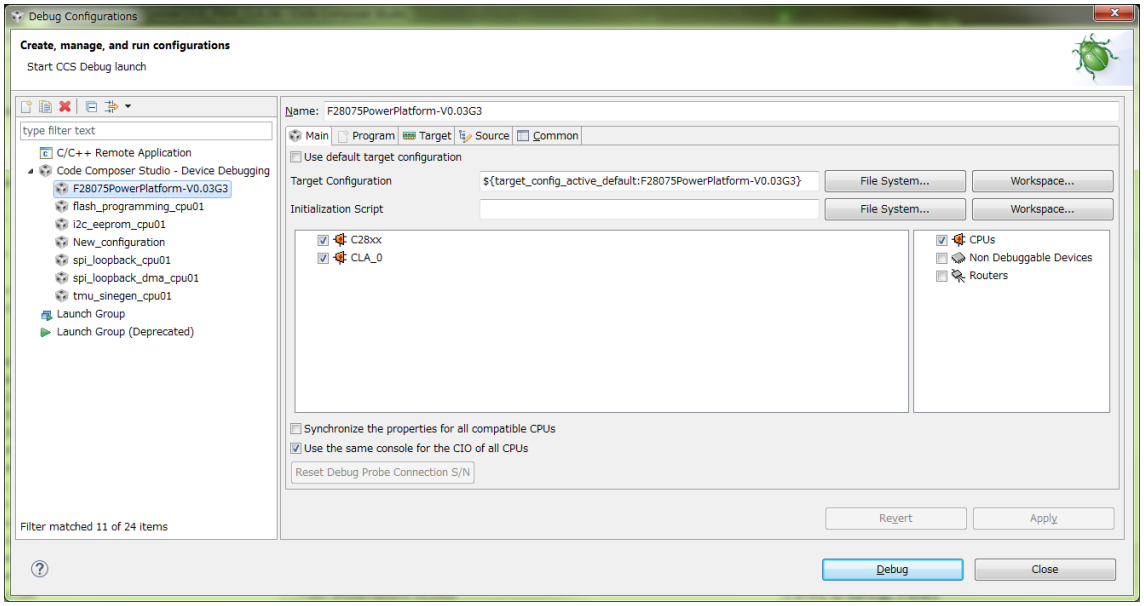
インポートした結果なぜかコーアのインストラクションスクリプト名が変わっている。